

# HOKKAIDO

ฮาโกดาเตะ กินปู ดุหมี่

6D4N



เกาะเหนือ  
ฮอกไกโด



THAI

บินหรู  
พูลเซอร์วิส  
สะสมไมล์ 50%

สินค้า  
ขายดี!

ฟรี  
1 ชม/วัน  
wifi on bus  
ฟรี  
อาหารรส  
อร่อย

**Hokkaido**

ฮอกไกโด ฮาโกดาเตะ  
กินปู ดุหมี่ 6 วัน 4 คืน

นั่งกระเช้าไฟฟ้า ชมวิวเมืองฮาโกดาเตะ  
เที่ยวชมเมืองย่านโมโตมาจิ  
เดินช้อปปิ้งคลองโอตารุที่แสนโรแมนติก  
ช้อปปิ้งเต็มอิ่มย่านทานุกิโคจิ ชูชุกิโนะ  
อาบน้ำแร่เขื่อนเซ็น 2 คืนเต็ม!!  
พิเศษ! เมนูชาบูยักษ์แบบไม่อั้น

เริ่มต้นเพียง

06-11 ส.ค. 62  
07-12, 08-13, 10-15 ส.ค. 62 (วันแม่)  
05-10, 12-17, 19-24 ก.ย. 62

**43,900**

ราคาต่อคนค่าทัวร์เท่านั้น 7%

## HILIGHT

นั่งกระเช้าไฟฟ้า เมืองฮาโกดาเตะ ชมวิวทิวทัศน์  
ยามค่ำคืนที่สวยงามติดอันดับ 1 ใน 3 ของญี่ปุ่น  
เที่ยวชมเมืองย่านโมโตมาจิ ถนนที่นิยมในหมู่ผู้  
รักการเดินเที่ยวชมวิว  
เดินช้อปปิ้ง เดินชิม เดินชิว คลองโอตารุ ที่แสนโร  
แมนติก  
ช้อปปิ้งเต็มอิ่มไปกับหลายร้อยร้านค้าใน ทานุกิ  
โคจิ ชูชุกิโนะ  
ผ่อนคลายกับการแช่น้ำจากแร่ธรรมชาติสไตล์  
ญี่ปุ่น 2 คืนเต็ม!!  
เมนูชาบูยักษ์แบบไม่อั้น พร้อมน้ำจิ้มรสเด็ด!!  
บริการนำดื่มทุกวัน วันละ 1 ขวด  
Free Wi-Fi on Bus !!

วันที่ 1 สนามบินสุวรรณภูมิ – สนามบินชิโตเซะ  
[TG670 23.45 -08.30+1]

วันที่ 2 สนามบินชิโตเซะ-โนโบริเบทสึ – หุบเขา  
นรกจิกุกุทานิ-ฮาโกดาเตะ – โกดังอิฐแดง – นั่ง  
กระเช้าชมวิวฮาโกดาเตะ – แช่น้ำแร่ธรรมชาติ

วันที่ 3 ตลาดเช้าฮาโกดาเตะ-ย่านโมโตมาจิ-ภูเขา  
ไฟโวะะชินซัง - ฟาร์มหมีสีน้ำตาล-ทะเลสาบโทยะ  
- แช่น้ำแร่ธรรมชาติ

วันที่ 4 โอตารุ – คลองโอตารุ – พิพิธภัณฑ์กล่อง  
ดนตรี – โรงเป่าแก้วคิดาชิ - ร้านกาแฟ ฮัลโหล  
คิดดี – เนินแห่งพระพุทธรเจ้า – โมอายแห่งเมือง  
ฮอกไกโด - MITSUI OUTLET PARK SAPPORO

วันที่ 5 ศาลเจ้าฮอกไกโด-โรงงานช็อคโกแลตชิ  
ยะ-ร้านจำหน่ายของฝาก-ตลาดปลาซัปโปโรโจโจ  
- ช้อปปิ้งย่านทานุกิโคจิ - ช้อปปิ้งชูชุกิโนะ

วันที่ 6 สนามบินชิโตเซะ-สนามบินสุวรรณภูมิ  
[TG671 10.30-15.30]

โดยสารการบินไทย [TG]

เดินทาง: สิงหาคม – กันยายน 62

ราคาเพียง: 44,900.-



## กำหนดการเดินทาง

วันที่ 06 – 11 สิงหาคม 62	43,900.-
วันที่ 07 – 12 สิงหาคม 62 (วันหยุด วันแม่แห่งชาติ)	44,900.-
วันที่ 08 – 13 สิงหาคม 62 (วันหยุด วันแม่แห่งชาติ)	44,900.-
วันที่ 10 – 15 สิงหาคม 62 (วันหยุด วันแม่แห่งชาติ)	44,900.-
วันที่ 05 – 10 กันยายน 62	43,900.-
วันที่ 12 – 17 กันยายน 62	43,900.-
วันที่ 19 – 24 กันยายน 62	43,900.-

ราคาทัวร์ข้างต้นยังไม่รวมค่าทิปมัคคุเทศก์และคนขับรถ รวม 1,500 บาท /ทริป/ต่อท่าน

\*\*\* (เก็บทิปก่อนการเดินทางที่สนามบินสุวรรณภูมิ) \*\*\*



## เส้นทางการเดินทาง

วัน	โปรแกรมการเดินทาง	เช้า	กลางวัน	ค่ำ	โรงแรมที่พัก
1	สนามบินสุวรรณภูมิ – สนามบินชิโตเซะ [TG670 23.45 -08.30+1]				
2	สนามบินชิโตเซะ – โนโบริเบทสึ – หุบเขานรกจิ โกกูดานิ – ซาโกดาเตะ – โกดังอิฐแดง – นั่ง กระเช้าชมวิวซาโกดาเตะ – แช่น้ำแร่ธรรมชาติ				YUNOKAWA KANKO HOTEL หรือเทียบเท่า [🍷]
3	ตลาดเช้าซาโกดาเตะ – ย่านโมโตมาจิ – ภูเขา ไฟโวะะชินซัง - ฟาร์มหมีสีน้ำตาล-ทะเลสาบโท ยะ - แช่น้ำแร่ธรรมชาติ				TOYA HOTEL หรือเทียบเท่า [🍷]
4	โอตารุ – คลองโอตารุ – พิพิธภัณฑ์กล่องดนตรี – โรงเป่าแก้วคิตาอิชิ - ร้านกาแฟ ฮัลโหล คิตตี้ – เนินแห่งพระพุทธเจ้า – โมอายแห่งเมืองสอกไก โด - MITSUI OUTLET PARK SAPPORO – บุฟ เฟ่ชาบูยักษ์		อิสระ		T MARK SAPPORO หรือเทียบเท่า
5	ศาลเจ้าสอกไกโด – โรงงานช็อคโกแลตชิยะ – ร้านจำหน่ายของฝาก – ตลาดปลาซัปโปโรโจโจ – ช้อปปิ้งย่านทานุกิโคจิ - ช้อปปิ้งซูซุกิโนะ		อิสระ	อิสระ	T MARK SAPPORO หรือเทียบเท่า
6	สนามบินชิโตเซะ – สนามบินสุวรรณภูมิ [TG671 10.30-15.30]				

## โปรแกรมการเดินทาง

### วันที่ 1

#### สนามบินสุวรรณภูมิ – สนามบินชิโตเซะ [TG670 23.45 -08.30+1]

20.00 น.

คณะพร้อมกันที่ท่าอากาศยานสุวรรณภูมิ ชั้น 4 เคาน์เตอร์ C สายการบินไทย  
เจ้าหน้าที่ ให้การต้อนรับและอำนวยความสะดวกด้านเอกสารและสัมภาระ  
**[สำคัญมาก!!ไม่อนุญาตให้นำอาหารสด จำพวก เนื้อสัตว์ พืช ผัก ผลไม้ เข้า  
ประเทศญี่ปุ่นหากฝ่าฝืนมีโทษจับปรับได้]**

23.45 น.

ออกเดินทางสู่ สนามบินชิโตเซะ ประเทศญี่ปุ่น โดยสายการบินไทย เที่ยวบินที่ TG  
670 **สายการบินมีบริการอาหารและเครื่องดื่มบนเครื่อง**

### วันที่ 2

#### สนามบินชิโตเซะ - โนโบริเบทสึ – หุบเขานรกจิกอกูดานิ – ฮาโกดาเตะ – โกดังอิฐแดง – นั่งกระเช้าชมวิวฮาโกดาเตะ – แช่น้ำแร่ธรรมชาติ [-/L/D]

08.30 น.

เดินทางถึง สนามบินชินชิโตเซะ เมืองซัปโปโร เกะฮอกไกโด นำท่านผ่านขั้นตอนการ  
ตรวจคนเข้าเมืองและศุลกากร และเมื่อรับสัมภาระเรียบร้อยแล้ว ใกล้เคียงพาทุกท่านไปขึ้นรถบัส  
เตรียมตัวออกเดินทาง พร้อมกับรถบัสปรับนาฬิกาของท่านให้ตรงตามเวลาของ  
ญี่ปุ่น ซึ่งเร็วกว่าเมืองไทย 2 ชั่วโมง เพื่อความสะดวกในการนัดหมายเวลา  
ออกเดินทางสู่ เมืองโนโบริเบทสึ เมืองตากอากาศที่มีชื่อเสียงแห่งหนึ่งของเกาะฮอกไก  
โด ชม หุบเขานรกจิกอกูดานิ (Jigokudani) หรือเรียกอีกอย่างว่า “หุบเขานรก” อยู่ใน  
เขตอุทยานแห่งชาติ Shikotsu-Toya เมือง Noboribetsu ที่เรียกว่าหุบเขานรกนั้น เพราะ  
ที่นี่มีทั้งบ่อโคลนและบ่อน้ำร้อนที่เดือดตามธรรมชาติกระจายไปทั่วบริเวณที่มีควันร้อนๆ  
พวยพุ่งขึ้นมาอยู่ตลอดเวลา และถือเป็นแหล่งกำเนิดน้ำแร่และออนเซนที่มีชื่อเสียงที่สุดบน  
เกาะฮอกไกโด ทางเข้าหุบเขาจะมีสัญลักษณ์เป็นยักษ์สีแดงตัวใหญ่ถือตะบองคอยต้อนรับ  
เป็นยักษ์ที่คอยคุ้มกันภัยให้ผู้มาเยือนตั้งนั้นทุกบริเวณพื้นที่ของที่นี่ไม่ว่าจะเป็นร้านขายของ  
ที่ระลึกห้องน้ำจะมีป้ายต่างๆที่มีสัญลักษณ์รูปยักษ์ให้เห็นโดดเด่นเป็นเอกลักษณ์



กลางวัน

**🍽️ รับประทานอาหารกลางวัน ณ ร้านอาหาร**

บ่าย

เมืองฮาโกดาเตะ (Hakodate) เป็นเมืองที่ตั้งอยู่ตอนใต้สุดของเกาะฮอกไกโด เป็นเมือง  
ใหญ่อันดับ 3 ของเกาะ เมื่อครั้งอดีตได้เป็นเมืองท่าที่มีการค้าขายกับชาวต่างชาติฝั่ง  
ตะวันตก ซึ่งทำให้วัฒนธรรมตะวันตกได้เข้ามามีบทบาทในเมือง ซึ่งเราจะพบเห็นได้จาก  
โบสถ์คริสต์ ร้านอาหาร อาคารบ้านเรือนเก่าแบบตะวันตกที่ตั้งอยู่ริมเนินเขา อาคารอิฐแดง  
โกดังเการิมท่าเรือ ถนนหนทางที่กว้าง รถมอเตอร์และทางเดินเท้าที่ปูด้วยหิน ประกอบกับ  
เพลงที่เปิดตามสายให้ได้ยินทั่วเมือง เสริมบรรยากาศให้ฮาโกดาเตะเป็นเมืองที่  
สวยที่สุดแสนโรแมนติก



โกดังอิฐแดง หรือ โกดังคานะโมริ (Kanamori Soko) สัญลักษณ์อีกแห่งหนึ่งของฮา  
โกดาเตะ โกดังเก็บสินค้าของเมือง แม้อาคารที่เห็นจะเป็นอาคารใหม่ที่ถูกสร้างขึ้นมา  
ทดแทนอาคารหลังเก่า ซึ่งถูกไฟไหม้ครั้งใหญ่เผาทำลายไปเมื่อปี 1907 แต่ยังคง  
เอกลักษณ์และความโดดเด่นของสถาปัตยกรรมแบบดั้งเดิม



นั่งกระเช้าไฟฟ้าขึ้นสู่ยอดเขาฮาโกดาเตะ (Mt.Hakodate Ropeway) ซึ่ง  
เปรียบเสมือนสัญลักษณ์ของเมืองฮาโกดาเตะ (ใช้เวลาประมาณ 20 นาที) ขึ้นไปจุดชมวิวที่  
จะเห็นทัศนียภาพที่สวยงามที่สุดของเมือง ที่มีน้ำทะเลขนานอยู่ทั้ง 2 ด้านเป็นคอคอดกระ เมื่อ  
ยามค่ำคืนบ้านเรือนและถนนหนทางจะเปิดไฟ จึงทำให้เห็นแสงระยิบระยับและยังถือเป็น 1  
ใน 3 ทิวทัศน์ยามค่ำคืนอันงดงามของญี่ปุ่น (โดยอีกสองแห่งคือ ภูเขาอินาสะ เมืองนางา  
ซากิ กับ ภูเขาออคโกะ เมืองโกเบ)

ค่ำ

🍽️ บริการอาหารค่ำ ณ ห้องอาหารของโรงแรม

🚩 นำท่านเดินทางเข้าสู่ที่พัก **YUNOKAWA KANKO HOTEL** หรือเทียบเท่า  
ผ่อนคลายเป็นการแช่น้ำจากแร่ธรรมชาติสไตล์ญี่ปุ่น

วันที่ 3

**ตลาดเช้าฮาโกดาเตะ – ย่านโมโตมาจิ – ภูเขาไฟโชวะชินซัง – ฟาร์มหมีสีน้ำตาล – ทะเลสาบโทยะ – แช่น้ำแร่ธรรมชาติ [B/L/D]**

เช้า



🍽️ รับประทานอาหารเช้า ณ ห้องอาหารภายในโรงแรม

**ตลาดเช้าฮาโกดาเตะ (Hakodate Morning Market)** ให้ท่านได้เพลิดเพลินกับการเลือกซื้อเลือกชมอาหารทะเลชั้นดีของเกาะฮอกไกโด ไม่ว่าจะเป็นปูหลายชนิด ปลาแซลมอน ปลาหมึก ไชหอยเม่น กุ้ง ที่มีทั้งแบบสดและแบบแห้งหรือจะเป็นผลไม้ขึ้นชื่อตามฤดูกาลและผักพื้นเมืองหลากหลายชนิดหรือท่านจะเลือกลองกิจกรรมตกปลาหมึกหรือลิ้มลองไอศกรีมหมึกดำที่เป็นของขึ้นชื่อของเมืองฮาโกดาเตะได้อีกด้วย



**ชมเมืองย่านโมโตมาจิ (Motomachi)** จากเชิงเขาฮาโกดาเตะ มีถนนลาดชัน 19 สาย มุ่งตรงสู่ท่าเรือ ถนนเหล่านี้เป็นที่นิยมในหมู่ผู้รักการเดินทางเที่ยวชมวิว เนื่องจากเรียงรายไปด้วยอาคารต่างๆ ที่มีเอกลักษณ์และมีภูมิทัศน์อันหลากหลายเมื่อครั้งอดีตได้เป็นเมืองท่าที่มีการค้าขายกับชาวต่างชาติฝั่งตะวันตก ซึ่งทำให้วัฒนธรรมตะวันตกได้เข้ามามีบทบาทในเมืองฮาโกดาเตะ ซึ่งท่านจะพบเห็นจากโบสถ์คริสต์ ร้านอาหาร อาคารบ้านเรือนเก่าแบบตะวันตกที่ตั้งอยู่ริมเนินเขา

กลางวัน

🍽️ บริการอาหารกลางวัน ณ ร้านอาหาร

บ่าย



**ชมภูเขาไฟโชวะชินซัง (Showa Shinzan)** ซึ่งมีอนุสาวรีย์บุรุษไปรษณีย์ผู้ค้นพบความเคลื่อนไหวและการเกิดขึ้นมาใหม่ของภูเขาไฟเกิดใหม่ประมาณปี ค.ศ.1944 -1945 ภูเขาไฟน้องใหม่ที่เกิดจากการสั่นสะเทือนของโลกในปี1946ซึ่งระเบิดปะทุติดต่อกันนานถึง2ปีจนกลายมาเป็นภูเขาไฟโชวะ ดังที่เห็นอยู่ปัจจุบันอยู่ในความดูแลของรัฐบาลในฐานะเป็น "อนุสรณ์ทางธรรมชาติแห่งพิเศษ" พร้อมบันทึกภาพเป็นที่ระลึก

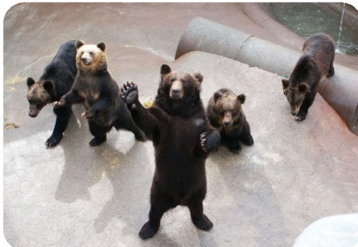

**ชมฟาร์มหมีภูเขาไฟโชวะชินซัง (Showa-Shinzan Bear Park)** เป็นสถานที่เพาะพันธุ์หมีสีน้ำตาลที่มีตั้งแต่เจ้าหมีตัวเล็กๆไปจนถึงหมีตัวโตน้องหมีที่นี่ไม่ดุร้ายเพราะหมีที่นี่ได้รับการดูแลและฝึกให้คุ้นเคยกับคนท่านจะได้เห็นภาพที่น่ารักน่าเอ็นดูของน้องหมีโชว์ลีลาอ่อนขออาหารจากนักท่องเที่ยว ที่นี่นักท่องเที่ยวสามารถป้อนอาหารเหล่าหมีทั้งหลายด้วย ขนมปัง และแอปเปิ้ล ซึ่งจะมีจุดจำหน่ายอาหารหมี



**ทะเลสาบโทยะ (Lake Toya)** เป็นทะเลสาบขนาดใหญ่รูปร่างกลมมีเส้นรอบวงยาวประมาณ 40 กิโลเมตร เกิดจากปากปล่องภูเขาไฟอุสุระเบิด ตั้งอยู่ใกล้กับ ทะเลสาบชิโกสึ (Lake Shikotsu) ทะเลสาบแห่งนี้มีความพิเศษตรงที่น้ำจะไม่แข็งตัวในช่วงฤดูหนาว กลางทะเลสาบมีเกาะเล็กๆอยู่ตรงกลาง คือ เกาะนากาจิมะ (Nakajima Island) สามารถลงไปเดินเล่นได้ (ยกเว้นฤดูหนาว) และเมื่อครั้งอดีต ในวันที่ 7-9 ก.ค. 2008 เหล่าผู้นำ G8 ก็ได้เลือกเป็นที่จัดการประชุม โดยพักกันที่โรงแรมหรูระดับ 5 ดาวที่ตั้งอยู่ใกล้ๆ ทะเลสาบแห่งนี้

ค่ำ

🍽️ บริการอาหารค่ำ ณ ห้องอาหารของโรงแรม



**TOYA HOTEL** หรือเทียบเท่า  
ผ่อนคลายเป็นการแช่ออนเซ็น

เช้า



☎ รับประทานอาหารเช้า ณ ห้องอาหารภายในโรงแรม

เมืองโอดารุ (Otaru) เป็นเมืองท่าสำคัญสำหรับซัปโปโร นำท่านชม **คลองโอดารุ (Otaru Canal)** ที่มีความยาว 1.5 กิโลเมตร ถือเป็นสัญลักษณ์ของเมืองโอดารุ โดยมีโกดังเก่าบริเวณโดยรอบปรับปรุงเป็นร้านอาหารเรียงรายอยู่ คลองแห่งนี้สร้างเมื่อปี 1923 โดยสร้างขึ้นจากการถมทะเล เพื่อใช้สำหรับเป็นเส้นทางขนถ่ายสินค้ามาเก็บไว้ที่โกดัง แต่ภายหลังได้เลิกใช้และมีการถมคลองครึ่งหนึ่งเพื่อทำถนนหลวงสาย 17 แล้วเหลืออีกครึ่งหนึ่งไว้เป็นสถานที่ท่องเที่ยว โดยมีการสร้างถนนเรียบคลองด้วยอิฐแดงเป็นทางเดินเท้ากว้างประมาณ 2 เมตร



**พิพิธภัณฑ์กล่องดนตรี** พิพิธภัณฑ์กล่องดนตรีโอดารุเป็นหนึ่งในร้านค้าที่ใหญ่ที่สุดของพิพิธภัณฑ์กล่องดนตรีในญี่ปุ่น โดยตัวอาคารมีความเก่าแก่สวยงาม และถือเป็นสถานที่สำคัญทางประวัติศาสตร์ของเมือง

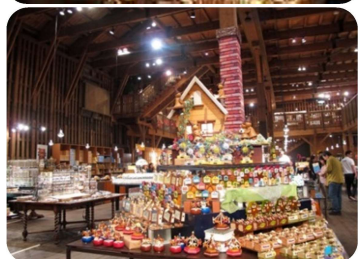

**โรงเป่าแก้วคิตาอิชิ** มีชื่อเสียงทางด้านการเป่าแก้วมายาวนาน โดยในอดีตนั้นจุดประสงค์ของการเป่าแก้วเพื่อใช้เป็นตุ้มให้เรือ แต่ปัจจุบันนี้เป้าหมายของการเป่าแก้วเพื่อใช้เป็นของใช้หรือของที่ระลึกแทน ซึ่งโรงเป่าแก้วคิตาอิชิเป็นโรงงานที่มีชื่อเสียงและเก่าแก่ที่สุด โดยก่อตั้งขึ้นตั้งแต่ปี 1901 ท่ามกลางโรงเป่าแก้วที่มีอยู่มากมาย และผลงานที่มีชื่อเสียงมากที่สุดของโรงงานแห่งนี้ก็คือโคมไฟแก้วและลูกบอลแก้วนั่นเอง นอกจากนี้ยังมีสอนวิธีการเป่าแก้วให้กับนักท่องเที่ยวด้วย



**ร้านกาแฟ ฮัลโหล คิตตี้** เพลิดเพลินกับของฝากและบรรยากาศน่ารักๆ ของตัวการ์ตูนแมวชื่อดัง คิตตี้ ให้ท่านได้อิสระเลือกซื้อสินค้าและถ่ายรูปตามอัธยาศัย

กลางวัน

☎ อิสระรับประทานอาหารกลางวันตามอัธยาศัย ณ แหล่งช้อปปิ้งในโอดารุ

บ่าย



เนินแห่งพระพุทธเจ้า หรือ **Hill of the Buddha** ตั้งอยู่ทางตอนเหนือของเมืองซัปโปโร ที่ถูกออกแบบโดย **Mr.Tadao ando** สถาปนิกชื่อดังชาวญี่ปุ่น พระพุทธรูปมีความสูงถึง 13.5 เมตร และมีน้ำหนักมากถึง 1500 ตัน ล้อมรอบด้วยธรรมชาติที่สวยงามแตกต่างกันออกไปในแต่ละฤดู ถูกรันรายล้อมไปด้วยดอกกลาเวนเดอร์ ฤดูหนาวก็จจะรู้สึกได้ถึงความงดงามของหิมะที่ชาวโพลน นับได้ว่าเป็นอีกหนึ่งสถานที่ที่เรียกได้ว่าเป็น Unseen Hokkaido เลยทีเดียว จากนั้นนำท่านชม **โมอายแห่งเมืองฮอกไกโด** หรือที่เรียกว่า (makomanai takino reien) สร้างขึ้นในปี 1982 มีเนื้อที่ทั้งหมด 1,800,473 ตารางเมตร ด้านในมีรูปปั้นหินโมอายขนาดใหญ่ตั้งตระหง่านเรียงรายอยู่จำนวนมาก



ช้อปปิ้ง **MITSUI OUTLET PARK SAPPORO** เป็นห้างสรรพสินค้ารูปแบบ Outlet mall ขนาดใหญ่ที่สุดในฮอกไกโด ตั้งอยู่ที่เมือง Kita-Hiroshima ขานเมืองทิศตะวันออกซัปโปโร ใกล้เส้นทางที่ไปยัง สนามบินชิโตเซ เปิดให้บริการเมื่อเดือนเมษายน ปี 2012 ภายในห้างมีร้านค้าแบรนด์ต่างๆกว่า 128 ร้าน รวมถึงร้านค้าปลอดภาษี ศูนย์อาหารขนาดใหญ่ 650 ที่นั่ง และร้านจำหน่ายสินค้าพื้นเมืองและสินค้าจากฟาร์มท้องถิ่นประจำจังหวัดฮอกไกโด

ค่ำ

**บริการการอาหารค่ำ ณ ร้านอาหาร**

**\*\* พิเศษสุดๆ กับเมนูบุสต์อร่อย 3 ชนิด แบบไม่อั้น \*\***

**นำท่านเดินทางเข้าสู่ที่พัก T-MARK SAPPORO HOTEL หรือเทียบเท่า**

วันที่ 5

**ศาลเจ้าฮอกไกโด – โรงงานช็อคโกแลตชิชิยะ – ร้านจำหน่ายของฝาก – ตลาดปลาซัปโปโรโจไก – ช้อปปิ้งย่านทานุกิโคจิ – ช้อปปิ้งซูซุกิโนะ [B/-/-]**

เช้า

**รับประทานอาหารเช้า ณ ห้องอาหารภายในโรงแรม**



**ศาลเจ้าฮอกไกโด (Hokkaido shrine)** ศาลเจ้าแห่งนี้ตั้งอยู่ที่ซัปโปโร เป็นศาลเจ้าศาสนาพุทธนิกายชินโตถือเป็นศาลเจ้าที่มีความเก่าแก่แห่งหนึ่งในเกาะฮอกไกโด ถูกสร้างขึ้นในปี ค.ศ. 1871 ในปัจจุบันก็ยังคงมีความเกี่ยวข้องกับวิถีชีวิตของชาวฮอกไกโดอย่างลึกซึ้งซึ่งเริ่มตั้งแต่การมาสักการะในวันปีใหม่ การบัตเป่ารั้งควาญ วันเซตสึบุน พิธีสมรสและอื่นๆ เป็นต้น ในเขตศาลเจ้าที่มีธรรมชาติอุดมสมบูรณ์ มีกระรอกป่ามาเยี่ยมทักทาย และจะครคร่ำไปด้วยนักท่องเที่ยวที่มาชมดอกซากุระและดอกบ๊วยซึ่งจะบานสะพรั่งพร้อมๆ กันเมื่อฤดูใบไม้ผลิมาเยือน



แวะซื้อของฝากที่ **โรงงานช็อคโกแลตชิชิยะ (Shiroi Koibito Park)** แหล่งผลิตช็อคโกแลตที่มีชื่อเสียงของญี่ปุ่น ตัวอาคารของโรงงานถูกสร้างขึ้นในสไตล์ยุโรปแวดล้อมไปด้วยสวนดอกไม้ ซึ่งมี ช็อคโกแลตที่ขึ้นชื่อที่สุดของที่นี่คือ Shiroi Koibito ซึ่งมีความหมายว่า ช็อคโกแลตขาวแต่คนรัก ท่านสามารถเลือกซื้อกลับไปให้คนที่ท่านรักทาน หรือว่าซื้อเป็นของขวัญติดไม้ติดมือกลับบ้านได้



**ร้านจำหน่ายของฝากของที่ระลึก** ที่อยู่ไม่ไกลจากตัวเมืองซัปโปโร ภายในมีสินค้าลดราคามากมาย ให้ท่านได้อิสระเลือกซื้อสินค้าภายในร้าน



**ตลาดซัปโปโรโจไก (Sapporo Jogai Market)** ประกอบด้วยร้านค้า และร้านอาหารกว่า 80 ร้าน เรียงรายตลอดบล็อกขึ้นไปนอกตลาดขายส่งซัปโปโร(Sapporo's Central Wholesale Market) เป็นหนึ่งในตลาดที่ใหญ่ที่สุดของเมือง ร้านค้าต่างๆจำหน่ายอาหารทะเลเป็นส่วนใหญ่ เช่น ปู หอยเม่นทะเล ไช้ปลาแซลมอน ปลาหมึก และหอยเชลล์ ผลผลิตอื่นๆในท้องถิ่น เช่น ข้าวโพด แดงโม และมันฝรั่งตามฤดูกาล ราคาที่เหมาะสม ไม่แพงมากนัก

กลางวัน

**อิสระรับประทานอาหารเช้ากลางวันตามอัธยาศัย ณ ตลาดปลา**

## บ่าย



อิสระ **ช้อปปิ้งถนนทานุกิโคจิ (Tanukikoji)** เป็นย่านช้อปปิ้งเก่าแก่ที่เปิดให้บริการยาวนานกว่า 100 ปี จุดเด่นของย่านนี้คือการสร้างหลังคาที่คลุมทั่วตลาด ไม่ว่าจะฝนตกแดดออก พายุหิมะเข้า ก็สามารถมาเดินช้อปปิ้งได้อย่างสบายใจ นอกจากนี้ยังมีร้านค้ามากถึง 200 ร้าน โดยมีความยาวประมาณ 1 กิโลเมตร ส่วนสินค้าก็มีทั้งเสื้อผ้าและรองเท้าแบรนด์ดังอย่าง Uniqlo, New Balance, Adidas, Puma เป็นต้น และที่จะพลาดไม่ได้เลยก็คือร้าน Daiso ที่ทุกอย่างราคา 100 เยน รวมไปถึงร้าน Donki ที่มีขายทุกอย่างตั้งแต่เครื่องใช้ไฟฟ้าไปถึงเครื่องสำอางค์ในราคาที่ถูกจนน่าตกใจหรือถ้าเดินจนหมดแรงที่นี่ก็มีร้านอาหารต่างๆ หลายร้านคอยให้บริการอยู่ด้วย



อิสระ **ช้อปปิ้งย่านซูซุกิโนะ (Susukino)** เป็นย่านบันเทิงที่ใหญ่ที่สุดในฮอกไกโด ซูซุกิโนะเต็มไปด้วยร้านค้า 5,000 ร้านและร้านอาหารแสงไฟนีออนเรียงรายในเวลากลางคืนและถือเป็นย่านที่คึกคักและมีชีวิตชีวาที่สุดของเมืองซัปโปโรอีกด้วย โดยอยู่ถัดลงมาทางใต้จากสวนโอโดริราวๆ 500 เมตรและอยู่รอบๆ สถานีรถไฟใต้ดิน Susukino ในเวลาค่ำคืนบรรดาป้ายไฟโฆษณาบนตึกต่างๆ ในย่านนี้จะเปิดไฟประชันกันสีสั่นละลานตาดึงดูดลูกค้ากันเต็มที่รอบๆ บริเวณนี้มีร้านอาหาร ภัตตาคาร สถานบันเทิงเรียมย์ยามราตรีทั้งในดิสโก้บาร์ คาราโอเกะรวมกันมากกว่า 4,000 ร้าน ตั้งอยู่ในตรอกซอกซอยบางร้านก็ซ่อนอยู่ในตึกต้องขึ้นลิฟต์ไป แต่ก็มีพนักงานออกมาเรียกลูกค้าเสนอเมนูและบริการของร้านตนเองอยู่ริมถนนเต็มไปหมด ย่านซูซุกิโนะมักจะมีชื่อเรียกที่รู้จักกันดีในหมู่คนไทยและนักท่องเที่ยวว่า "ตรอกราเมน" เป็นตรอกที่มีชื่อเสียง เพราะบริเวณนี้มีร้านราเมนให้เลือกทานกันมากมาย ไม่ว่าจะเป็น มิโสะราเมน ชิโอะราเมน เคอร์รี่ราเมน เป็นต้น โดยมีราคาเริ่มต้นเพียงชามละ 750 เยนเท่านั้น

## ค่ำ

อิสระ **รับประทานอาหารค่ำ ตามอัธยาศัย ณ แหล่งช้อปปิ้ง**

นำท่านเดินทางเข้าสู่ที่พัก **T-MARK SAPPORO HOTEL** หรือเทียบเท่า

## วันที่ 6

**สนามบินชิโตเซะ-สนามบินสุวรรณภูมิ [TG671 10.30-15.30]**

## เช้า

① **รับประทานอาหารเช้า ณ ห้องอาหารของโรงแรม**

**07.00 น.**

ทำการเช็คอินเอาท์ และ ตรวจสอบสัมภาระก่อนเดินทางไปยัง สนามบินชินชิโตเซะ

**10.30 น.**

② **นำท่านกลับสู่ กรุงเทพฯ โดยสายการบินไทย เที่ยวบินที่ TG 671**

**15.30 น.**

**สายการบินมีบริการอาหารและเครื่องดื่มบนเครื่อง**

เดินทางถึงท่าอากาศยานสุวรรณภูมิกรุงเทพฯ โดยสวัสดิภาพพร้อมความประทับใจ

\*\*\*\*\*

# โปรแกรม : HOKKAIDO ฮาโกดาเตะ กินปู ดุหมี่ 6D4N

## โดยสายการบินไทย

### อัตราค่าบริการ

กำหนดการเดินทาง	ผู้ใหญ่ พักห้องละ 2-3 ท่าน ท่านละ	เด็กอายุ2ปี แต่ไม่ถึง12ปี [มีเตียง] พักกับผู้ใหญ่ 1 ท่าน ท่านละ	เด็กอายุ2ปี แต่ไม่ถึง12ปี [มีเตียง] พักกับผู้ใหญ่ 2 ท่าน ท่านละ	เด็กอายุ2ปี แต่ไม่ถึง7ปี [ไม่มีเตียง] พักกับผู้ใหญ่ 2 ท่าน ท่านละ	ราคา ไม่รวมตัว ท่านละ	พักเดี่ยว เพิ่ม ท่านละ
06 ส.ค. – 11 ส.ค. 62	43,900	43,900	43,900	42,900	33,900.-	8,900
07 ส.ค. – 12 ส.ค. 62 (วันหยุด วันแม่แห่งชาติ)	44,900	44,900	44,900	43,900	34,900.-	8,900
08 ส.ค. – 13 ส.ค. 62 (วันหยุด วันแม่แห่งชาติ)	44,900	44,900	44,900	43,900	34,900.-	8,900
10 ส.ค. – 15 ส.ค. 62 (วันหยุด วันแม่แห่งชาติ)	44,900	44,900	44,900	43,900	34,900.-	8,900
05 ก.ย. – 10 ก.ย. 62	43,900	43,900	43,900	42,900	33,900.-	8,900
12 ก.ย. – 17 ก.ย. 62	43,900	43,900	43,900	42,900	33,900.-	8,900
19 ก.ย. – 24 ก.ย. 62	43,900	43,900	43,900	42,900	33,900.-	8,900

**\*\*เนื่องจากเป็นราคาพิเศษ จึงไม่มีราคาเด็ก \*\***

**ราคาเด็กทารก [อายุไม่ถึง 2 ปีบริบูรณ์ ณ วันเดินทางกลับ] ท่านละ 10,500 บาท**

**ราคานี้รวมรายการทัวร์ ตัวเครื่องบิน**

**\*\*\*ราคาทัวร์ข้างต้นยังไม่รวมค่าทิปมัคดเทศก์และคนขับรถ รวม 1,500 บาท /ทริป/ต่อท่าน\*\*\***

**\*\* โปรแกรมอาจจะมีการปรับเปลี่ยนตามความเหมาะสมของสภาพอากาศและฤดูกาล \*\***



## เงื่อนไขการให้บริการ

1. การเดินทางในแต่ละครั้งจะต้องมีผู้โดยสารจำนวน 10 ท่านขึ้นไป ถ้าผู้โดยสารไม่ครบจำนวนดังกล่าวทางบริษัทฯ ขอสงวนสิทธิ์ในการเปลี่ยนแปลงราคาหรือยกเลิกการเดินทาง
2. ในกรณีที่ลูกค้าต้องออกตัวโดยสารภายในประเทศ กรุณาติดต่อเจ้าหน้าที่ของบริษัทฯ เพื่อเช็คว่ากรุปมีการคอนเฟิร์มเดินทางก่อนทุกครั้ง มิฉะนั้นทางบริษัทฯ จะไม่รับผิดชอบใดๆ ทั้งสิ้น
3. การชำระค่าบริการ
  - 3.1 กรุณาชำระมัดจำ ท่านละ 15,000 บาท
  - 3.2 กรุณาชำระค่าทัวร์ส่วนที่เหลือ 15 วันก่อนออกเดินทาง
- 4.การยกเลิกการเดินทาง
  - 4.1 แจ้งยกเลิก ก่อนการเดินทาง 45 วัน ไม่นับวันเดินทาง คืนค่าใช้จ่ายทั้งหมด
  - 4.2 แจ้งยกเลิก ก่อนเดินทาง 15 วัน ไม่นับวันเดินทาง เก็บค่าใช้จ่าย ท่านละ 15,000 บาท
  - 4.3 แจ้งยกเลิก น้อยกว่า 15 วันการเดินทาง ทางบริษัทฯ ขอสงวนสิทธิ์ เก็บค่าใช้จ่ายทั้งหมด
  - 4.4 ยกเว้นกรุปที่ออกเดินทางช่วงเทศกาลวันหยุด เช่น ปีใหม่, สงกรานต์ เป็นต้น บางสายการบินมีการกักันมัดจำที่นั่งกับสายการบินและค่ามัดจำที่พัก รวมถึงเที่ยวบินพิเศษ เช่น CHARTER FLIGHT จะไม่มีคืนเงินมัดจำ หรือ ค่าทัวร์ทั้งหมด ไม่ว่าจะยกเลิกด้วยกรณีใดๆ
  - 4.5 กรณีที่กองตรวจคนเข้าเมืองทั้งกรุงเทพฯ และในต่างประเทศ ปฏิเสธมิให้เดินทางออก หรือ เข้าประเทศที่ระบุไว้ในรายการเดินทาง บริษัทฯ ขอสงวนสิทธิ์ที่จะไม่คืนค่าทัวร์ไม่ว่ากรณีใดๆ ทั้งสิ้น  
\*\*สำคัญ!! บริษัทฯทำธุรกิจเพื่อการท่องเที่ยวเท่านั้น ไม่สนับสนุนให้ลูกค้าเดินทางเข้าประเทศญี่ปุ่นโดยผิดกฎหมายและในขั้นตอนการผ่านการตรวจคนเข้าเมือง ทั้งไทยและญี่ปุ่น ขึ้นอยู่กับการพิจารณาของเจ้าหน้าที่เท่านั้น ลูกค้าทุกท่านต้องผ่านการตรวจคนเข้าเมืองด้วยตัวของท่านเอง ทางบริษัทฯ ไม่สามารถให้ความช่วยเหลือใดๆ ได้ทั้งสิ้น\*\*
  - 4.6 เมื่อท่านออกเดินทางไปกับคณะแล้ว ถ้าท่านงดการใช้บริการรายการใดรายการหนึ่ง หรือไม่เดินทางพร้อมคณะถือว่าท่านสละสิทธิ์ ไม่อาจเรียกร้องค่าบริการและเงินมัดจำคืน ไม่ว่ากรณีใดๆ ทั้งสิ้น

## อัตราค่าบริการนี้รวม

1. ค่าตัวโดยสารเครื่องบินไป-กลับ ชั้นประหยัดพร้อมค่าภาษีสนามบินทุกแห่งตามรายการทัวร์ข้างต้น  
กรณีที่ท่านมีความประสงค์จะต้องการปรับเปลี่ยนระดับชั้นที่นั่งจากชั้นประหยัดเป็นชั้นธุรกิจ โดยใช้คะแนนจากบัตรสะสมไมล์ จะต้องดำเนินการก่อนเดินทาง 7 วันล่วงหน้า และถ้าโดยการชำระเงินเพื่ออัปเกรดต้องกระทำที่เคาน์เตอร์สนามบิน ณ วันเดินทาง เท่านั้น
2. ค่าที่พักห้องละ 2-3 ท่าน ตามโรงแรมที่ระบุไว้ในรายการ หรือ ระดับเทียบเท่า  
**ในกรณีที่ท่านจองห้องพักแบบ TRIPLE [2 เตียง+1 ที่นอนเสริม] แล้วทางโรงแรมไม่สามารถจัดหาห้องพักแบบ TRIPLE ได้ ทางบริษัทฯ ขอสงวนสิทธิ์ในการจัดห้องให้เป็นแบบ แยก 2ห้องคือ 1 TWN + 1SGL และอาจมีการจัดห้องพักให้ตามความเหมาะสมต่อไป**
3. ค่าอาหาร ค่าเข้าชม และ ค่ายานพาหนะทุกชนิด ตามที่ระบุไว้ในรายการทัวร์ข้างต้น
4. เจ้าหน้าที่บริษัท ฯ คอยอำนวยความสะดวกทุกท่านตลอดการเดินทาง
5. ค่าน้ำหนักสัมภาระรวมในตัวเครื่องบิน [การบินไทย 30 กิโล **\*\*ตั้งแต่วันที่ 1 กรกฎาคม 2562 เป็นต้นไป ทางสายการบิน**

**บินไทย มีการปรับลดน้ำหนักสัมภาระโหลดใต้ท้องเครื่องจาก 30กิโล เหลือเพียง 20 กิโลเท่านั้น \*\* แอร์เอเชีย**  
เอกซ์ 20 กิโล / เจแปนแอร์ไลน์และอลันนิปปอน 2 ใบใบละไม่เกิน 23 กิโล] ค่าประกันวินาศภัยเครื่องบินตามเงื่อนไขของ  
แต่ละสายการบินที่มีการเรียกเก็บ

6. ค่าประกันอุบัติเหตุคุ้มครองในระหว่างการเดินทาง คุ้มครองในวงเงินท่านละ 1,000,000 บาท

ค่ารักษาพยาบาลกรณีเกิดอุบัติเหตุวงเงินท่านละ 200,000 บาท ตามเงื่อนไขของกรมธรรม์

**\*\* ลูกค้าย่านใดสนใจ...ซื้อประกันการเดินทางสำหรับครอบคลุมเรื่องสุขภาพสามารถสอบถามข้อมูล  
เพิ่มเติมกับทางบริษัทได้ \*\***

- เบี้ยประกันเริ่มต้น 370 บาท [ระยะเวลา 5-7 วัน]

- เบี้ยประกันเริ่มต้น 430 บาท [ระยะเวลา 8-10 วัน]

**\*\*ความครอบคลุมผู้เอาประกันที่มีอายุมากกว่า 16 หรือน้อยกว่า 75 ปี \*\***

[รักษาพยาบาล 2 ล้าน, รักษาต่อเนือง 2 แสน, เสียชีวิตหรือเสียอวัยวะจากอุบัติเหตุ 3 ล้านบาท]

**\*\*ความครอบคลุมผู้เอาประกันที่มีอายุน้อยกว่า 16 หรือมากกว่า 75 ปี \*\***

[รักษาพยาบาล 2 ล้าน, รักษาต่อเนือง 2 แสน, เสียชีวิตหรือเสียอวัยวะจากอุบัติเหตุ 1.5 ล้านบาท]

7. ภาษีมูลค่าเพิ่ม 7% และหัก ณ ที่จ่าย 3%

## **อัตราค่าบริการนี้ไม่รวม**

1. ค่าทำหนังสือเดินทางไทย และเอกสารต่างดาวต่างๆ **(ทางรัฐบาลญี่ปุ่นประกาศยกเลิกวีซ่าให้กับคนไทย ผู้ที่  
ประสงค์จะพำนักระยะสั้นในประเทศญี่ปุ่นไม่เกิน15 \*\*ถ้ากรณีทางรัฐบาลญี่ปุ่นประกาศให้กลับมาใช้วีซ่า ผู้เดินทาง  
จะต้องเสียค่าใช้จ่ายเพิ่มในการขอวีซ่าตามที่สถานทูตกำหนด)**

2. ค่าใช้จ่ายอื่นๆ ที่นอกเหนือที่ระบุ อาทิเช่น ค่าอาหาร - เครื่องดื่ม นอกเหนือจากรายการ ค่าซักรีด ค่าโทรศัพท์

3. ค่าภาษีน้ำมัน ที่สายการบินเรียกเก็บเพิ่มภายหลังจากทางบริษัทฯ ได้ออกตัวเครื่องบิน

4. ค่าทิปมัคคุเทศก์และคนขับรถ รวม 1,500 บาท /ทริป/ต่อท่าน

## **รายละเอียดเกี่ยวกับมาตรการยกเว้นวีซ่าเข้าประเทศญี่ปุ่นให้กับคนไทย**

จากมาตรการยกเว้นวีซ่าเข้าประเทศญี่ปุ่นให้กับคนไทย ผู้ที่ประสงค์จะพำนักระยะสั้นในประเทศญี่ปุ่นไม่เกิน 15 วัน ไม่ว่าจะด้วย  
วัตถุประสงค์เพื่อการท่องเที่ยว เยี่ยมญาติ หรือธุรกิจ อาจจะมีการ ถูกตรวจสอบเอกสารในขั้นตอนการตรวจคนเข้าเมือง เพื่อเป็น  
การยืนยันว่าคุณสมบัติในการเข้า ประเทศญี่ปุ่น

**\*\*เอกสารที่อาจจะต้องใช้ในการพิจารณาการอนุญาตให้เข้าประเทศ - ตัวเครื่องบินและเอกสารเรื่องที่พักทางบริษัทจะ  
จัดเตรียมให้กับลูกค้าฟรี แต่ทั้งนี้ขึ้นอยู่กับพิจารณาของกองตรวจคนเข้าเมืองของญี่ปุ่น\*\***

1. ตัวเครื่องบินขาออกจากประเทศญี่ปุ่น

2. สิ่งที่ยืนยันว่าคุณสามารถรับผิดชอบค่าใช้จ่ายที่อาจเกิดขึ้นระหว่างที่พำนักในประเทศญี่ปุ่น

(เช่น เงินสด บัตรเครดิต เป็นต้น)

3. ชื่อ ที่อยู่ และหมายเลขโทรศัพท์ที่ติดต่อได้ระหว่างที่พำนักในประเทศญี่ปุ่น (เช่น คน รุ้จัก โรงแรม และอื่นๆ)

4. กำหนดการเดินทางระหว่างที่พำนักในประเทศญี่ปุ่น

### **คุณสมบัติการเข้าประเทศญี่ปุ่น (สำหรับกรณีการเข้าประเทศญี่ปุ่นตามมาตรการยกเว้นวีซ่า)**

1. หนังสือเดินทางอิเล็กทรอนิกส์ที่ยังมีอายุการใช้งานเหลืออยู่
2. กิจกรรมใดๆ ที่จะกระทำในประเทศญี่ปุ่นจะต้องไม่เป็นที่ขัดต่อกฎหมาย และเข้าข่ายคุณสมบัติเพื่อการพำนักระยะสั้น
3. ในขั้นตอนการขอเข้าประเทศ จะต้องระบุระยะเวลาการพำนักไม่เกิน 15 วัน
4. เป็นผู้ที่ไม่มีประวัติการถูกส่งตัวกลับจากประเทศญี่ปุ่น หรือมีได้อยู่ในระยะเวลาของการถูกปฏิเสธไม่ให้เข้าประเทศ และไม่เข้าข่ายคุณสมบัติที่อาจจะถูกปฏิเสธไม่ให้เข้าประเทศ

### **หมายเหตุ :**

1. บริษัทฯ ขอสงวนสิทธิ์ที่จะเลื่อนการเดินทางในกรณีที่มีผู้ร่วมคณะไม่ถึง 10 ท่าน
2. ขอสงวนสิทธิ์การเก็บค่าน้ำมันและภาษีสนามบินทุกแห่งเพิ่ม หากสายการบินมีการปรับขึ้นก่อนวันเดินทาง
3. บริษัทฯ ขอสงวนสิทธิ์ในการเปลี่ยนเที่ยวบิน โดยมีต้องแจ้งให้ทราบล่วงหน้าอันเนื่องจากสาเหตุต่างๆ
4. บริษัทฯ จะไม่รับผิดชอบใดๆ ทั้งสิ้น หากเกิดกรณีความล่าช้าจากสายการบิน, การประท้วง, การนัดหยุดงาน, การก่อการจลาจล, ภัยธรรมชาติ, การนำสิ่งของผิดกฎหมาย ซึ่งอยู่นอกเหนือความรับผิดชอบของบริษัทฯ
5. บริษัทฯ จะไม่รับผิดชอบใดๆ ทั้งสิ้น หากเกิดสิ่งของสูญหาย อันเนื่องเกิดจากความประมาทของท่าน, เกิดจากการโจรกรรม และ อุบัติเหตุจากความประมาทของนักท่องเที่ยวเอง
6. เมื่อท่านตกลงชำระเงินมัดจำหรือค่าทัวร์ทั้งหมดกับทางบริษัทฯ แล้ว ทางบริษัทฯ จะถือว่าท่านได้ยอมรับเงื่อนไขข้อตกลงต่างๆ ทั้งหมด

**บริษัทฯ ขอสงวนสิทธิ์ในการเปลี่ยนแปลงรายการโดยมีต้องแจ้งล่วงหน้า ทั้งนี้ขึ้นอยู่กับสภาวะอากาศ การเมือง สายการบิน และราคาอาจเปลี่ยนแปลงได้ตามความเหมาะสม ทั้งนี้ขึ้นอยู่กับอัตราแลกเปลี่ยนของเงินสกุลเยน**