

OSAKA NAGOYA TOKYO สุดคุ้ม 7D4N



QE2KIX-TG004

บินหรู
พลเซอร์วิส
สะสมไมล์ 50%

THAI

**โอซาก้า นาโกย่า
โตเกียว สุดคุ้ม**
7D4N

โปรแกรมเดียว เที่ยว ซ้อป ครบ 3 เมืองใหญ่

- เที่ยวเมืองแห่งสายน้ำเมืองกุโจซาจิมัง • ชมสาธิตระบำพื้นเมือง ODORI DANCE
- ชมวิวถนนต้นสน Metasequoia Namiki • เที่ยวหมู่บ้านชิราคาวาโกะ ภูเขาไฟฟูจิ
- ชมความสวยงามของทุ่งดอกโคเดียม • ช้อปปิ้งจัดเต็ม JR KYOTO STATION
- MITSUI OUTLET JAZZ DREAM • ชิมซูชิ ไซบูย่า ไคเวอร์ซิด์ โอโดบะ

เริ่มต้น **45,900.-**

02-08, 11-17, 20-26, 25 ก.ย.-01 ต.ค. 62
08-14, 09-15, 17-23 ต.ค. 62
20-26 ต.ค. 62 -วันหยุดวันปิยะมหาราช-

ราคาใบรวมภาษีมูลค่าเพิ่ม 7%

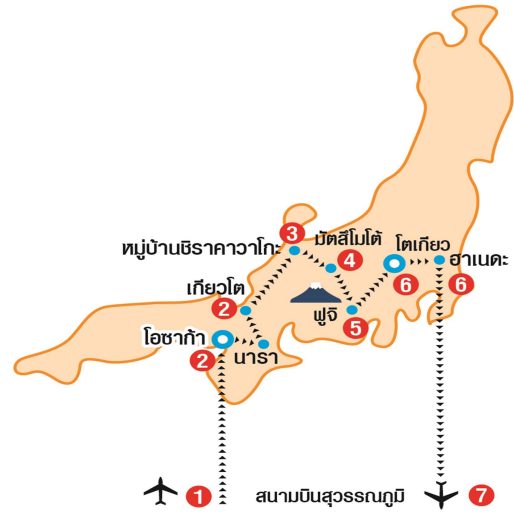

- วันที่ 1** สนามบินสุวรรณภูมิ
[TG622 23.59 – 07.30]
- วันที่ 2** นารา – วัดโทไดจิ – เกียวโต – อาราชิยามา – สะพานโทเค็นสึเคียว – ป่าไฟ – ช้อปปิ้ง JR KYOTO STATION
- วันที่ 3** ทะเลสาบ บิวะ – ศาลเจ้าชิราฮิเมะ – ถนนต้นสน Metasequoia Namiki – ช้อปปิ้ง MITSUI OUTLET JAZZ DREAM – แช่น้ำแร่ธรรมชาติ
- วันที่ 4** เมืองกุโจซาจิมัง – พิพิธภัณฑสถานแห่งชาติกุโจซาจิมัง – ชมการสาธิตระบำพื้นเมือง – ร้านมิด Hamonoya Sansu – หมู่บ้านชิราคาวาโกะ – มัตสึโมโตะ
- วันที่ 5** ทะเลสาบคาวากูจิโกะ – กิจกรรมชงชา – ภูเขาไฟฟูจิ ชั้น 5 (ตามสภาพอากาศ) – โตเกียว – ช้อปปิ้งชินจุกุ
- วันที่ 6** สวนฮิดาชิ ซึไซด์ พาร์ค – ทุ่งดอกโคเดียม [ตามสภาพอากาศ] – ชิบูย่า – ไคเวอร์ซิด์ โอโดบะ – สนามบินฮาเนดะ
- วันที่ 7** สนามบินสุวรรณภูมิ
[TG661 00.20 – 04.50]

HILIGHT

โปรแกรมเดียว ที่เที่ยว ที่ซ้อป ครบ 3 เมืองใหญ่
เกียวโต นาโกย่า โตเกียว
เที่ยวเมืองแห่งสายน้ำ เมืองกุโจซาจิมัง
ชมสาธิตระบำพื้นเมือง ODORI DANCE
ชมวิวถนนต้นสน Metasequoia Namiki
เที่ยวหมู่บ้านชิราคาวาโกะ ภูเขาไฟฟูจิ
ชมความสวยงามของทุ่งดอกโคเดียม
ช้อปปิ้งจัดเต็ม JR KYOTO STATION
MITSUI OUTLET JAZZ DREAM
ช้อปปิ้งชินจุกุ ชิบูย่า ไคเวอร์ซิด์ โอโดบะ
บริการนำดื่ม วันละ 1 ขวด
FREE Wi-Fi on Bus !!

โดยสารการบินไทย [TG]

เดินทาง: ก.ย. – ต.ค.62

ราคาเริ่มต้นเพียง **45,900.-**



กำหนดการเดินทาง

วันที่ 02 – 08 กันยายน 62	45,900.-
วันที่ 11 – 17 กันยายน 62	45,900.-
วันที่ 20 – 26 กันยายน 62	45,900.-
วันที่ 25 กันยายน – 01 ตุลาคม 62	45,900.-
วันที่ 08 – 14 ตุลาคม 62	48,900.-
วันที่ 09 – 15 ตุลาคม 62	48,900.-
วันที่ 17 – 23 ตุลาคม 62	48,900.-
วันที่ 20 – 26 ตุลาคม 62 [วันหยุดปิยะมหาราช]	49,900.-

ราคาทัวร์ข้างต้นยังไม่รวมค่าทิปมัคคุเทศก์และคนขับรถ รวม 1,500 บาท /ทริป/ต่อท่าน

***** (เก็บทิปก่อนการเดินทางที่สนามบิณสวรรค์) *****

เส้นทางการเดินทาง

วัน	โปรแกรมการเดินทาง	เช้า	กลางวัน	ค่ำ	โรงแรมที่พัก
1	สนามบิณสวรรค์ [TG622 23.59 – 07.30]				
2	สนามบิณคันไซ – นารา – วัดโทไดจิ – เกียวโต – อาราชิยามา – สะพานโทเคทสึเคียว – ป่าไฟ – ซอปปิ้ง JR KYOTO STATION			อิสระ	KYOTO HOTEL หรือเทียบเท่า
3	ทะเลสาบ บิวะ – ศาลเจ้าชิราฮิเมะ – ถนนต้นสน Metasequoia Namiki – ซอปปิ้ง MITSUI OUTLET JAZZ DREAM – แชน้ำแร่ธรรมชาติ				GUJO HACHIMAN ONSEN หรือเทียบเท่า
4	เมืองกุโจสาจิมัง – พิพิธภัณฑ์กุโจสะจิมัง – ชม การสาธิตระบำพื้นเมือง – ร้านมิด Hamono-ya Sansu – หมู่บ้านชิราดาวาโกะ – มัตสึโมโต้				MUTSUMOTO HOTEL หรือเทียบเท่า
5	ทะเลสาบคาวากุจิโกะ – กิจกรรมชงชา – ภูเขาไฟฟูจิ ชั้น 5 (ตามสภาพอากาศ) – โตเกียว – ซอปปิ้งชินจูกุ			อิสระ	TOKYO HOTEL หรือเทียบเท่า
6	สวนฮิดาชิ ซึไฮด์ พาร์ค – พุ่มดอกโคเคียว [ตามสภาพอากาศ] – ชินยูยา – ไตเวอร์ซิดี โอโคโนะ – สนามบิณसानะ		อิสระ	อิสระ	
7	สนามบิณสวรรค์ [TG661 00.20 – 04.50]				

โปรแกรมการเดินทาง

วันที่ 1

21.00 น.

สนามบินสุวรรณภูมิ [TG622 23.59 – 07.30]

พร้อมกันที่สนามบินสุวรรณภูมิ **ประตูหมายเลข 2**

เจ้าหน้าที่ให้การต้อนรับและอำนวยความสะดวกด้านเอกสารและสัมภาระ

[สำคัญมาก!!ไม่อนุญาตให้นำอาหารสด จำพวก เนื้อสัตว์ พืช ผัก ผลไม้ เข้าประเทศญี่ปุ่นหากฝ่าฝืนมีโทษจับปรับได้]

23.59 น.

ออกเดินทางสู่ **สนามบิน ประเทศญี่ปุ่น** โดยสายการบินไทย เที่ยวบินที่ **TG622**

สายการบินมีบริการอาหารและเครื่องดื่มบนเครื่อง

วันที่ 2

07.30 น.

นารา – วัดโทไดจิ – เกียวโต – อาราชิยามา – ป่าไผ่ – สะพานโทเก็ตสึเคียว – ซ้อปปิง JR KYOTO STATION [-/L/-]

เดินทางถึง **สนามบิน ประเทศญี่ปุ่น** นำท่านผ่านขั้นตอนการตรวจคนเข้าเมืองและศุลกากร และเมื่อรับสัมภาระเรียบร้อยแล้ว ภัตจะพาทุกท่านไปขึ้นรถบัส เตรียมตัวออกเดินทาง พร้อมกับปรับนาฬิกาของท่านให้ตรงตามเวลาของญี่ปุ่น ซึ่งเร็วกว่าเมืองไทย 2 ชั่วโมง เพื่อความสะดวกในการนัดหมายเวลา นำท่านออกเดินทางสู่เมืองนารา

เมืองนารา (Nara) อดีตเมืองหลวงเก่าของชาวญี่ปุ่น ที่ตั้งขึ้นมาในปี 710 และได้รับอิทธิพลของศาสนาพุทธอย่างเต็มที่ จนกระทั่งถึงปัจจุบันนี้ยังคงมีสถานที่สำคัญทางประวัติศาสตร์มากมาย รวมไปถึงวัดวาอารามที่เก่าแก่ที่สุดอีกด้วย

วัดโทไดจิ (Todaiji) วัดหลวงพ่อดั้งเมืองนารา หรือ ไดบุทสึ (Daibutsu of Nara) นับเป็นหนึ่งในวัดที่มีชื่อเสียงมากที่สุดและมีความสำคัญทางประวัติศาสตร์ของประเทศญี่ปุ่นอย่างมาก จุดเด่น คืออาคารหลักของวัดแห่งนี้ เป็นอาคารไม้ที่ใหญ่ที่สุดในโลก หลวงพ่อดั้งหรือ ไดบุทสึ ยังเด่นที่ประดิษฐานด้านในอาคารหลักนี้ ซึ่งก็เรียกได้ว่ามีขนาดใหญ่ที่สุดของญี่ปุ่น มีความสูงมากถึง 15 เมตร วัดแห่งนี้ขึ้นถูก สร้างขึ้นเมื่อปี ค.ศ. 752 สามารถตรัสรู้ได้ และเป็นที่ขึ้นขอบสำหรับนักท่องเที่ยวก็คือเจ้ากวางน้อยใหญ่ที่เดินควักไขว้ไปมา ซึ่งก็สามารถให้อาหารกวางเหล่านั้นด้วยขนมขนมเบ๊ที่นำมาสำหรับกวางโดยเฉพาะ โดยจะมีร้านที่ขายราคาก็จะอยู่ประมาณห่อละ 150 เยน

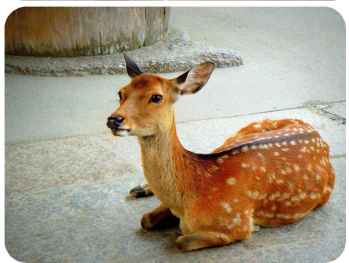

กลางวัน

🍽️ บริการอาหารกลางวัน ณ ร้านอาหาร

เมืองเกียวโต (Kyoto) อดีตเมืองหลวงและที่พำนักของจักรพรรดิญี่ปุ่น ในช่วงปี 794 – 1868 และปัจจุบันนี้ก็ยังคงเป็นเมืองที่ใหญ่เป็นอันดับ 7 ของประเทศ รวมทั้งมีประชากรอีกกว่า 1.4 ล้านคน ซึ่งสภาพบ้านเมืองยังคงอนุรักษ์เอาไว้ในสภาพอดีตชะเป็นส่วนมาก

อาราชิยามา (Arashiyama) เป็นอีกเขตหนึ่งที่นักท่องเที่ยวนิยมมาพักผ่อน อยู่ทางตะวันตกของเกียวโต โดยเริ่มเป็นที่นิยมตั้งแต่สมัยเฮอัน (794-1185) เป็นต้นมา และจะมีนักท่องเที่ยวเดินทางมาเที่ยวชมกันอย่างคับคั่งในช่วงที่ดอกซากุระบานและช่วงใบไม้แดงหรือใบไม้เปลี่ยนสี ตัวเมืองอาราชิยามานั้นจะคึกคักมากในช่วงวันหยุด มีทั้งร้านอาหาร และบริเวณโดยรอบก็สามารถเดินเที่ยวได้เรื่อยๆ สถานที่ที่ได้รับความนิยมอีกที่หนึ่งเมื่อมาถึงเมืองนี้ก็คือ **อุโมงค์ป่าไผ่ (Bamboo)** ทางเดินที่โอบล้อมด้วยต้นไผ่สีเขียวที่สูงมาก ส่วนทางตอนเหนือของเมืองนั้นจะมีวัดเล็กๆ กระจายอยู่ทั่วไปตามภูเขาที่เขียวชอุ่ม

จุดท่องเที่ยวที่สวยงามอีกที่หนึ่งก็คือซากาโน่ ที่ตั้งของ **สะพานโทเก็ตสึเคียว (Togetsukyo)** ซึ่งเป็นเหมือนสัญลักษณ์อาราชิยามา เป็นสะพานที่ใช้ข้ามแม่น้ำสายใหญ่ของเมือง ซึ่งอยู่ไม่ไกลกับตัวเมืองมากนัก จากนั้นนำท่านเดินทางสู่ย่านการค้าของเกียวโต



บ่าย



ศาลเจ้าฟูชิมิ อินาริ (Fujimi-inari) หรือ ศาลเจ้าจิ้งจอกเป็นศาลเจ้าชินโต (Shinto) ที่มีความสำคัญแห่งหนึ่งของเมืองเกียวโต มีชื่อเสียงโด่งดังจาก ประตูโทริอิ (Torii Gate) หรือเสาประตูสีแดงที่เรียงตัวกันข้างหลังศาลเจ้าจำนวนหลายหมื่นต้นจนเป็นทางเดินได้ทั่วทั้งภูเขาอินาริ (Mt. Inari) ที่ผู้คนเชื่อกันว่าเป็นภูเขาศักสิทธิ์ โดย เทพอินาริ (หรือ พระแม่โพสพ ตามความเชื่อของไทย) จะเป็นตัวแทนของความอุดมสมบูรณ์ การเก็บเกี่ยวข้าว รวมไปถึงพืชผลไร่นาดต่างๆ และมักจะมีจิ้งจอกเป็นสัตว์คู่กาย (บ้างก็ว่าท่านชอบแปลงร่างเป็นจิ้งจอก) จึงสามารถพบเห็นรูปปั้นจิ้งจอกมากมายด้วยเช่นกัน ศาลเจ้าแห่งนี้มีความเก่าแก่มากถูกสร้างขึ้นตั้งแต่ก่อนสร้างเมืองเกียวโตซะอีก คาดกันว่าจะเป็นช่วงประมาณปีค.ศ. 794 หรือกว่าพันปีมาแล้ว อีกทั้งที่แห่งนี้ยังได้เป็นส่วนหนึ่งของภาพยนตร์ฮอลลีวูด เรื่อง MEMOIRS OF GEISHA อีกด้วย

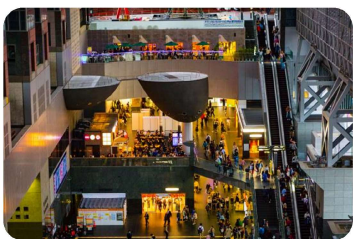

ค่ำ

สถานีรถไฟเกียวโต [JR KYOTO STATION] เป็นสถานีรถไฟสายหลักของเกียวโต และเป็นหนึ่งในสถานีรถไฟที่ใหญ่ที่สุดของประเทศญี่ปุ่น มีการออกแบบอาคารให้ดูสมัยใหม่ และยังเป็นแหล่งศูนย์รวมร้านค้า ร้านอาหารมากมายตั้งอยู่เรียงรายทั้งด้านในและด้านนอกสถานี แคมป์นี้ยังมีศูนย์การค้า Porta ขนาดใหญ่ให้ได้ช้อปปิ้งกันอีกด้วย

🍽️ **อิสระรับประทานอาหารค่ำตามอัธยาศัย ณ แหล่งช้อปปิ้ง**

🏠 **นำท่านเดินทางเข้าสู่ที่พัก KYOTO HOTEL หรือเทียบเท่า**

วันที่ 3

ทะเลสาบ บิวะ – ศาลเจ้าชิราฮิเงะ – ถนนต้นสน Metasequoia Namiki – ช้อปปิ้ง MITSUI OUTLET JAZZ DREAM – แช่น้ำแร่ธรรมชาติ [B/L/D]

เช้า

🍽️ **รับประทานอาหารเช้า ณ ห้องอาหารภายในโรงแรม**



ทะเลสาบบิวะ (Lake Biwa) หรือ "บิวะโกะ" (Biwa-Ko) ทะเลสาบน้ำจืดตั้งอยู่ในจังหวัดชิงะ บนเกาะฮอนชู หากเคยอ่านวรรณกรรมโบราณหลายเรื่องของญี่ปุ่นก็จะพบกับชื่อของทะเลสาบบิวะนี้อยู่บ่อยครั้งเนื่องจากสถานที่ตั้งอยู่ไม่ไกลจากเมืองเกียวโตซึ่งเป็นอดีตเมืองหลวงของญี่ปุ่น วรรณกรรมในสมัยนั้นจึงใช้ทะเลสาบบิวะเป็นฉากประกอบซะส่วนมาก และ ทะเลสาบนี้ยังเป็นศูนย์รวมของแม่น้ำหลายสายที่ไหลมาบรรจบกันจนกลายเป็นทะเลสาบขนาดใหญ่ครอบคลุมพื้นที่ราว 670 ตารางกิโลเมตร ชื่อเดิมของทะเลสาบคือ "โอมิ" (Omi) แต่มาเปลี่ยนเป็น บิวะโกะในสมัยเอโดะ และจากข้อมูลของนักวิทยาศาสตร์สรุปได้ว่าทะเลสาบบิวะมีอายุเก่าแก่เป็นอันดับ 3 ของโลกเลยทีเดียว



ศาลเจ้าชิระฮิเงะ (Shirahige Shrine) เป็นศาลเจ้าที่ปัจจุบันได้รับความนิยมจากผู้คนจำนวนมากในฐานะจุดเสริมดวงชะตา ตั้งอยู่ในเมืองทะคะชิมะ (**Takashima City**) ทางฝั่งตะวันตกของทะเลสาบบิวะ สร้างขึ้นเมื่อราว 1,900 ปีก่อน และเป็นศาลเจ้าที่มีประวัติศาสตร์เก่าแก่ยาวนานที่สุดในจังหวัดชิงะ (**Shiga**) เชื่อกันว่าศาลเจ้าแห่งนี้เป็นที่สถิตย์ของเทพเจ้าที่ให้พรเพื่อให้มีอายุยืนยาว มี เสาโทริอิ สีแดงซึ่งเป็นสัญลักษณ์ของศาลเจ้ายืนตระหง่านอยู่กลางทะเลสาบ เป็นภาพภูมิทัศน์ที่งดงามราวภาพวาด

กลางวัน

🍽️ **บริการอาหารกลางวัน ณ ร้านอาหาร**

บ่าย



ถนนต้นสน Metasequoia Namiki ถนนที่เส้นตรงที่ปกคลุมไปด้วยต้นสนพันธุ์ **Metasequoia** หรือเรียกอีกชื่อว่า ต้นเมต้า ตั้งอยู่ชานทะคะชิมะ (**Takashima City**) สองข้างทางเต็มไปด้วยต้นเมต้าจำนวนกว่า 500 ต้น แต่ละต้นปลูกเรียงรายอย่างเป็นระเบียบทั้งสองข้างทาง บางช่วงกิ่งก้านของต้นเมต้าจะโน้มเข้าหากัน ราวกับเป็นอุโมงค์ต้นไม้เป็นวิวัฒนาการที่ตื่นตาตื่นใจ ความงามของถนนทิวสนนี้สามารถชมได้ทุกฤดู คือในช่วงฤดูใบไม้ผลิและฤดูร้อนทิวสนจะเขียวชอุ่มเป็นพุ่มสวยงาม ส่วนช่วงฤดูใบไม้ร่วงคือประมาณกลางเดือนพฤศจิกายนเป็นช่วงที่ต้นเมต้าผลัดใบเป็นสีส้มเหลือง ส่วนในฤดูหนาวกิ่งก้านของต้นเมต้าจะถูกปกคลุมไปด้วยหิมะขาวโพลน เป็นทัศนียภาพที่งดงามหายากในญี่ปุ่น



ค่ำ

MITSUI OUTLET JAZZ DREAM NAGASHIMA ให้ท่านอิสระเพลิดเพลินกับการช้อปปิ้งร้านค้าแบรนด์เนมชั้นนำและร้านอาหารญี่ปุ่นและอาหารนานาชาติกว่า 240 ร้านเลยที่เดียว ที่นี่ถือเอาทำเลที่ดีที่มีขนาดใหญ่อีกแห่งหนึ่งในญี่ปุ่นที่มีความมีความใหญ่ประมาณ 39,000 ตารางเมตร และถูกออกแบบให้มีลักษณะคล้ายกับเมืองนิวยอร์กซึ่งเป็นเมืองท่าทางตะวันตกของอเมริกาอีกด้วย

🍽️ บริการอาหารค่ำ ณ ห้องอาหารของโรงแรม

🚶 นำท่านเดินทางเข้าสู่ที่พัก **GUJOHACHIMAN ONSEN** หรือเทียบเท่า หลังอาหารค่ำ ให้ท่านได้ผ่อนคลายกับการแช่น้ำจากแร่ธรรมชาติสไตล์ญี่ปุ่น

วันที่ 4

เมืองคุโจซาจิมาง – พิพิธภัณฑ์คุโจสะจิมาง – ชมการสาธิตระบำพื้นเมือง – ร้านมิด Hamono-ya Sansu – หมู่บ้านชิราคาวาโกะ – มัตสึโมโต้ [B/L/D]

เช้า

🍽️ รับประทานอาหารเช้า ณ ห้องอาหารภายในโรงแรม



เมืองคุโจซาจิมาง เมืองที่หลงเหลือบรรยากาศแบบย้อนยุคสมัยอดีต คุโจซาจิมางมีรางน้ำจำนวนมากจนถูกเรียกว่าเป็นเมืองแห่งสายน้ำ ซึ่งจะได้ยินเสียงน้ำไหลสะท้อนไปทั่วทั้งเมือง ด้วยบรรยากาศที่ทำให้ชวนนึกถึงอดีตนั้น ทำให้ทั้งเมืองเหมือนกับเป็นอีกโลกหนึ่งก็ได้ เพียงแค่เดินในเมืองแห่งนี้ ก็จะสามารถสัมผัสบรรยากาศราวกับย้อนเวลาไปอดีตได้อย่างแน่นอน



พิพิธภัณฑ์คุโจสะจิมาง สาขาเริ่มต้น ที่รวบรวมเสน่ห์ของเมืองคุโจสะจิมางเอาไว้ นักท่องเที่ยวสามารถเรียนรู้วิธีการร้อยรำคุโจโอดริ ซึ่งเป็นการร้อยรำประจำเมืองที่ในทุกช่วงฤดูร้อนจะมีการจัดเทศกาลการร้อยรำสุดยิ่งใหญ่ 1 ใน 3 ของญี่ปุ่นขึ้น โดยจะจัดต่อเนื่องกันถึง 33 คืน ตั้งแต่ปลายเดือนกรกฎาคมถึงต้นเดือนกันยายน นอกจากนี้ยังมีโซนเรียนรู้ประวัติศาสตร์และการร้อยรำจากผู้รู้ย่างใกล้ชิด รวมถึงจุดจำหน่ายขนมและของฝากประจำเมืองคุโจอีกด้วย **พร้อมโชว์การสาธิตระบำพื้นเมือง Odori Dance** คือการเต้นรำชนิดหนึ่งของญี่ปุ่น ผู้แสดงจะแต่งกายสีสันสดใสมาร่วมเต้นรำ เครื่องดนตรีประกอบไปด้วย ซามิเซ็น, กลองไทโกะ และขลุ่ย ซึ่หลักของงานก็คือการบ้าไปด้วยกัน หรือ อาจจะมีชื่อเรียกอีกอย่างว่างานเต้นของคนบ้านนั่นเอง



ร้านมิด Hamono-ya Sansu



กลางวัน

,000

การแสดงดาบของวิชาอิโวกิ ได้แบบใกล้ชิด ด้วยการใช้ดาบซามูไรฟันฉับเดียวต้นไฟขนาดเป็น 2 ท่อน!!

🍽️ บริการอาหารกลางวัน ณ ร้านอาหาร

บ่าย



ค่ำ

หมู่บ้านมรดกโลกชิราคาวาโกะ ที่ยังคงอนุรักษ์บ้านสไตล์ญี่ปุ่นขนานแท้ดั้งเดิม และยังคงได้รับเลือกจากองค์การยูเนสโกให้เป็นมรดกโลก ในเดือนธันวาคม 1995 โครงสร้างของบ้านสามารถรองรับหิมะที่ตกหนักในช่วงฤดูหนาวได้ดี และรูปร่างของหลังคาเหมือนกับสองมือพนมของพระเจ้า จึงเรียกหมู่บ้านสไตล์นี้ว่า "กัสโซ" และมีผู้คนจากทั่วทุกมุมโลกหลั่งไหลไปชมความงามในแต่ละปีไม่ต่ำกว่า 680,000 คน เลยทีเดียว

บริการอาหารค่ำ ณ ร้านอาหาร

นำท่านเดินทางเข้าสู่ที่พัก **MATSUMOTO HOTEL** หรือเทียบเท่า

วันที่ 5

ทะเลสาบคาวากุจิโกะ – กิจกรรมชงชา – ภูเขาไฟฟูจิ ชั้น 5 (ตามสภาพอากาศ) – โตเกียว – ช้อปปิ้งชินจูกุ [B/L/-]

เช้า

รับประทานอาหารเช้า ณ ห้องอาหารภายในโรงแรม



ทะเลสาบคาวากุจิโกะ (Kawaguchiko) ที่เป็นหนึ่งในห้าทะเลสาบล้อมรอบภูเขาไฟฟูจิ ซึ่งทะเลสาบแห่งนี้เป็นที่นิยมสำหรับนักท่องเที่ยวไม่ว่าจะเป็นคนญี่ปุ่นหรือต่างชาติก็ตาม มักจะมาหาที่พักผ่อนในบริเวณนี้มากกว่าทะเลสาบที่เหลืออีกสี่แห่ง ดังนั้นรอบๆ บริเวณนี้จึงเต็มไปด้วยโรงแรม, ร้านอาหาร, และร้านขายของที่ระลึกมากมาย



สัมผัสวัฒนธรรมดั้งเดิมของชาวญี่ปุ่น นั่นก็คือ **การเรียนพิธีชงชาญี่ปุ่น (Sado)** โดยการชงชาตามแบบญี่ปุ่นนั้น มีขั้นตอนมากมาย เริ่มตั้งแต่การชงชา การจับถ้วยชา และการดื่มชา ทุกขั้นตอนนั้นล้วนมีขั้นตอนที่มีรายละเอียดที่ประณีตและสวยงามเป็นอย่างมาก และท่านยังมีโอกาสได้ลองชงชาด้วยตัวท่านเองอีกด้วย ซึ่งก่อนกลับให้ท่านอิสระเลือกซื้อของที่ฝากของที่ระลึกตามอัธยาศัย



ภูเขาไฟฟูจิ (Mt. Fuji) ที่ตั้งตระหง่านอยู่เหนือเกาะญี่ปุ่นด้วยความสูง 3,776 เมตรจากระดับน้ำทะเล นำท่านชื่นชมความงามกันแบบใกล้ชิดยังบริเวณ "ชั้น 5" ของภูเขาไฟฟูจิ (ขึ้นอยู่กับสภาพภูมิอากาศ) เพื่อชมทัศนียภาพโดยรอบของภูเขาไฟที่สามารถมองเห็นทะเลสาบทั้งห้ากระจายอยู่โดยรอบ ให้ท่านได้สัมผัสอากาศอันบริสุทธิ์บนยอดเขาฟูจิ ถ่ายภาพที่ระลึกกับภูเขาไฟที่ได้ชื่อว่ามีทัศนียภาพที่สวยงามที่สุดในโลก ซึ่งเป็นภูเขาไฟที่ยังดับไม่สนิท และมีความสูงที่สุดในประเทศญี่ปุ่น

กลางวัน

บริการอาหารกลางวัน ณ ร้านอาหาร

บ่าย



เมืองโตเกียว (Tokyo) นำท่านช้อปปิ้งที่ **ย่านชินจูกุ (Shinjuku)** แหล่งบันเทิงและแหล่งช้อปปิ้งขนาดใหญ่ใจกลางเมืองหลวงโตเกียว เป็นศูนย์รวมแฟชั่นเก๋ๆ เท่ๆ ของเหล่าบรรดาแฟชั่นนิสต้า มีสถานีรถไฟชินจูกุที่เป็นเหมือนศูนย์กลางของของย่านนี้ ซึ่งเป็นหนึ่งในสถานีที่คึกคักที่สุดในญี่ปุ่น ในแต่ละวันมีผู้คนจำนวนมากถึง 2.5 ล้านคนที่ใช้บริการสถานีแห่งนี้ ทางด้านตะวันตกย่านนี้ที่เต็มไปด้วยตึกระฟ้าหลายอาคาร มีทั้งโรงแรมชั้นนำ และในส่วนทางด้านตะวันออกนั้นคือ คาบูกิจิ (Kabuki-jo) เป็นย่านที่เต็มไปด้วยห้างสรรพสินค้า, ร้านเครื่องใช้ไฟฟ้าขนาดใหญ่อย่าง Big Camera และย่านบันเทิงยามราตรีที่มีร้านอาหารเยอะแยะมากมาย เช่นร้านอิซากายะ (Izakaya)

ค่ำ

อิสระรับประทานอาหารค่ำตามอัธยาศัย ณ แหล่งช้อปปิ้ง

นำท่านเดินทางเข้าสู่ที่พัก **TOKYO HOTEL** หรือเทียบเท่า

วันที่ 6

สวนฮิตาชิ ซีไซด์ พาร์ค – พุ่มดอกโคเคีย [ตามสภาพอากาศ] – ชิบูย่า – โดเวอร์ซิตี โอไดบะ – สนามบินฮาเนดะ [B/-/-]

เช้า



กลางวัน

บ่าย



ค่ำ

☎ รับประทานอาหารเช้า ณ ห้องอาหารภายในโรงแรม

สวนฮิตาชิ ซีไซด์ พาร์ค (Hitachi Seaside Park) ตั้งอยู่ใน เมืองฮิตาชิซากะ ใน จังหวัดอิบารากิ เป็นสวนสาธารณะขนาดใหญ่ที่มีเนื้อที่กว้าง 1,187.5 ไร่ ที่นี่เป็นสวรรค์ของ คนรักดอกไม้เพราะเต็มไปด้วยไม้ดอกนานาชนิดที่จะหมุนเวียนเปลี่ยนกันบานให้นักเที่ยวได้ ชมตลอดทั้งปี ชมพุ่มดอกโคเคีย [ตามสภาพอากาศ] เป็นไม้พุ่มที่จะเปลี่ยนสี 3 ฤดู โดยช่วงแรกจะเป็นสีเขียวในช่วงหน้าร้อนประมาณเดือนกรกฎาคม หลังจากนั้นจะ เปลี่ยนเป็นสีแดงในช่วงต้นฤดูใบไม้ร่วง และจากแดงเป็นเหลืองน้ำตาลในช่วงฤดูใบไม้ร่วง ประมาณเดือนกันยายน – เดือนตุลาคม ด้วยบรรยากาศที่แตกต่างกัน กลายเป็นสิ่งที่ดึงดูด นักท่องเที่ยวให้มาเที่ยวชมทั้งสองฤดูกาล

ย่านชิบูย่า (Shibuya) แหล่งช้อปปิ้งสตรีทที่ยิ่งใหญ่ที่สุดในโตเกียว รายล้อมไปด้วยห้าง ๆต่างๆและร้านค้าอีกนับพัน ซึ่งมีห้างๆ SHIBUYA 109 ที่รวบรวมร้านค้าแฟชั่นไว้มากมาย รวมทั้งมีรูปปั้น "ฮาจิโกะ" หรือเจ้าหมาแสนซื่อสัตย์ฮาจิ ที่เฝ้ารอคอยเจ้านายหน้าสถานีชิบูย่า ตราบจนวันตายของมัน

☎ อีสระรับประทานอาหารกลางวันตามอัธยาศัย ณ แหล่งช้อปปิ้ง

โดเวอร์ ซิตี้ โอไดบะ (Diver city Odaiba) เมืองแห่งศตวรรษที่ 21 ของมหานคร โตเกียว ตั้งอยู่ ณ ริมอ่าวโตเกียวจุดชมวิวที่สวยงามของสะพานสายรุ้งที่เชื่อมต่อระหว่าง แผ่นดินใหม่และแผ่นดินเก่าที่เกิดจากการถมทะเลขึ้นมา อีกทั้งเทพีเสรีภาพที่ตั้งเด่นเป็น สง่าอีกจุดถ่ายรูปสวยของมหานครโตเกียว ห้างร้านที่เรียงรายเชื่อมต่อกันบริเวณริมอ่าวนี้ รวมทั้ง Divercity ที่มีหุ่นยนต์กันดั้มขนาดใหญ่ยืนตระหง่านอยู่ด้านหน้า อีกไฮไลต์ที่ต้องมา เยือนแห่งมหานครโตเกียวอีกด้วย ภายในห้างเองก็มีร้านค้าสินค้าและภัตตาคารหลากหลาย ให้เลือกซื้อเลือกช้กันอย่างเต็มที่อีกด้วย

☎ อีสระรับประทานอาหารเช้าตามอัธยาศัย ณ แหล่งช้อปปิ้ง

สมควรแก่เวลาเดินทางนำท่านเดินทางสู่สนามบินฮาเนดะ

วันที่ 7

สนามบินสุวรรณภูมิ [TG661 00.20 – 04.50]

00.20 น.

ออกเดินทางสู่ กรุงเทพฯ โดยสายการบินไทย เที่ยวบินที่ TG661

สายการบินมีบริการอาหารและเครื่องดื่มบนเครื่อง

04.50 น.

เดินทางถึง สนามบินสุวรรณภูมิ กรุงเทพฯ โดยสวัสดิภาพ พร้อมความประทับใจ

โปรแกรม : OSAKA NAGOYA TOKYO สุดคุ้ม 7D4N

โดยสายการบินไทย

อัตราค่าบริการ

กำหนดการเดินทาง	ผู้ใหญ่ พักห้องละ 2- 3 ท่าน ท่านละ	เด็กอายุ2ปี แต่ไม่ถึง12ปี [มีเตียง] พักกับผู้ใหญ่ 1 ท่าน ท่านละ	เด็กอายุ2ปี แต่ไม่ถึง12ปี [มีเตียง] พักกับผู้ใหญ่ 2 ท่าน ท่านละ	เด็กอายุ2ปี แต่ไม่ถึง7ปี [ไม่มีเตียง] พักกับผู้ใหญ่ 2 ท่าน ท่านละ	ราคา ไม่รวมตัว ท่านละ	พักเดี่ยว เพิ่ม ท่านละ
02 ก.ย. – 08 ก.ย.62	45,900	45,900	45,900	44,900	35,900	8,900
11 ก.ย. – 17 ก.ย.62	45,900	45,900	45,900	44,900	35,900	8,900
20 ก.ย. – 26 ก.ย.62	45,900	45,900	45,900	44,900	35,900	8,900
25 ก.ย. – 01 ต.ค.62	45,900	45,900	45,900	44,900	35,900	8,900
08 ต.ค. – 14 ต.ค. 62	48,900	48,900	48,900	47,900	35,900	8,900
09 ต.ค. – 15 ต.ค. 62	48,900	48,900	48,900	47,900	35,900	8,900
17 ต.ค. – 23 ต.ค. 62	48,900	48,900	48,900	47,900	35,900	8,900
20 ต.ค. – 26 ต.ค. 62 (วันหยุดปิยะมหาราช)	49,900	49,900	49,900	48,900	35,900	8,900

****เนื่องจากเป็นราคาพิเศษ จึงไม่มีราคาเด็ก ****

ราคาเด็กทารก [อายุไม่ถึง 2 ปีบริบูรณ์ ณ วันเดินทางกลับ] ท่านละ 10,500 บาท

ราคานี้รวมรายการทัวร์ ตัวเครื่องบิน

*****ราคาทัวร์ข้างต้นยังไม่รวมค่าทิปมัคคเทศก์และคนขับรถ รวม 1,500 บาท /ทริป/ต่อท่าน*****

**** โปรแกรมอาจจะมีการปรับเปลี่ยนตามความเหมาะสมของสภาพอากาศและฤดูกาล ****

เงื่อนไขการให้บริการ

1. การเดินทางในแต่ละครั้งจะต้องมีผู้โดยสารจำนวน 10 ท่านขึ้นไป ถ้าผู้โดยสารไม่ครบจำนวนดังกล่าวทางบริษัทฯ ขอสงวนสิทธิ์ในการเปลี่ยนแปลงราคาหรือยกเลิกการเดินทาง
2. ในกรณีที่ลูกค้าต้องออกตัวโดยสารภายในประเทศ กรุณาติดต่อเจ้าหน้าที่ของบริษัทฯ เพื่อเช็คว่ากรุ๊ปมีการคอนเฟิร์มเดินทางก่อนทุกครั้ง มิฉะนั้นทางบริษัทจะไม่รับผิดชอบใดๆ ทั้งสิ้น
3. การชำระค่าบริการ
 - 3.1 กรุณาชำระมัดจำ ท่านละ 15,000 บาท
 - 3.2 กรุณาชำระค่าทัวร์ส่วนที่เหลือ 15 วันก่อนออกเดินทาง
- 4.การยกเลิกการเดินทาง

- 4.1 แจงยกเล็ก ก่อนการเดินทาง 45 วัน ไม่นับวันเดินทาง คินค่าใช้จ่ายทั้งหมด
- 4.2 แจงยกเล็ก ก่อนเดินทาง 15 วัน ไม่นับวันเดินทาง เก็บค่าใช้จ่าย ท่านละ 15,000 บาท
- 4.3 แจงยกเล็ก น้อยกว่า 15 วันการเดินทาง ทางบริษัทฯขอสงวนสิทธิ์ เก็บค่าใช้จ่ายทั้งหมด
- 4.4 **ยกเว้นกรุปที่ออกเดินทางช่วงเทศกาลวันหยุด** เช่น ปีใหม่, สงกรานต์ เป็นต้น บางสายการบินมีการกัรันตีมัดจำที่นั้กับสายการบินและค่ามัดจำที่พัค รวมถึงเที่ยวบินพิเศษ เช่น CHARTER FLIGHT จะไม่มีกรคืนเงินมัดจำ หรือ ค่าทัวร์ทั้งหมด ไม่ว่าจะยกเล็กด้วยกรณีใด
- 4.5 กรณีที่กองตรวจคนเข้าเมืองทั้งกรุงเทพฯ และในต่างประเทศ ปฏิเสธมิให้เดินทางออก หรือ เข้าประเทศที่ระบุนไว้**
ในรายการเดินทาง บริษัทฯ ขอสงวนสิทธิ์ที่จะไม่คืนค่าทัวร์ไม่ว่ากรณีใด ๆ ทั้งสิ้น
****สำคัญ!! บริษัททำธุรกิจเพื่อการท่องเที่ยวเท่านั้น ไม่นับสนุนให้ลูกค้าเดินทางเข้าประเทศญี่ปุ่นโดยผิดกฎหมายและใน**
ขั้นตอนการผ่านการตรวจคนเข้าเมือง ทั้งไทยและญี่ปุ่น ขึ้นอยู่กับการพิจารณาของเจ้าหน้าที่เท่านั้น ลูกค้าทุกท่านต้องผ่าน
การตรวจคนเข้าเมืองด้วยตัวของตนเอง ทางมัคคเทศกัไม่สามารถให้ความช่วยเหลือใดๆได้ทั้งสิ้น**
- 4.6 เมื่อท่านออกเดินทางไปกับคณะแล้ว ถ้าท่านงดการใช้บริการรายการใดรายการหนึ่ง หรือไม่เดินทางพร้อมคณะถือว่าท่านสละสิทธิ์ ไม่อาจเรียกรอ้งค่าบริการและเงินมัดจำคืน ไม่ว่าจะกรณีใด ๆ ทั้งสิ้น

อัตราค่าบริการนี้รวม

- ค่าตัวโดยสารเครื่องบินไป-กลับ ขึ้นประหยัดพร้อมค่าภาษีสนามบินทุกแห่งตามรายการทัวร์ข้างต้น
 กรณีท่านมีความประสงค์จะต้องการปรับเปลี่ยนระดับชั้นที่นั่งจากชั้นประหยัดเป็นชั้นธุรกิจ โดยใช้คะแนนจากบัตรสะสมไมล์ จะต้องดำเนินการก่อนเดินทาง 7 วันล่วงหน้า และถ้าโดยการชำระเงินเพื่ออัพเกรดต้องกระทำที่เคาน์เตอร์สนามบิน ณ วันเดินทาง เท่านั้น
- ค่าที่พักห้องละ 2-3 ท่าน ตามโรงแรมที่ระบุนไว้ในรายการ หรือ ระดับเทียบเท่า
**** ในกรณีที่ท่านจองห้องพัคแบบ TRIPLE [2 เดียง+1 ที่นอนเสริม] แล้วทางโรงแรมไม่สามารถจัดหาห้องพัคแบบ TRIPLE ได้ ทางบริษัทขอสงวนสิทธิ์ในการจัดห้องให้เป็นแบบ แยก 2ห้องคือ 1 TWN + 1SGL และอาจมีการจัดห้องพัคให้ตามความเหมาะสมต่อไป ****
- ค่าอาหาร ค่าเข้าชม และ ค่ายานพาหนะทุกชนิด ตามที่ระบุนไว้ในรายการทัวร์ข้างต้น
- เจ้าหน้าที่บริษัท ฯ คอยอานวยความสะดวกทุกท่านตลอดการเดินทาง
- ค่าน้ำหนักสัมภาระรวมในตัวเครื่องบิน [การบินไทย 30 กิโล ****ตั้งแต่วันที่ 1 กรกฎาคม 2562 เป็นต้นไป ทางสายการบินไทย มีการปรับลดน้ำหนักสัมภาระโหลดใต้ท้องเครื่องจาก 30กิโล เหลือเพียง 20 กิโลเท่านั้น **** แอร์เอเชีย เอกซ์ 20 กิโล / เจแปนแอร์ไลน์และอลนิปปอน 2 ใบใบละไม่เกิน 23 กิโล] ค่าประกันวินาศภัยเครื่องบินตามเงื่อนไขของแต่ละสายการบินที่มีการเรียกเก็บ
- ค่าประกันอุบัติเหตุคุ้มครองในระหว่างการเดินทาง คุ้มครองในวงเงินท่านละ 1,000,000 บาท
 ค่ารักษาพยาบาลกรณีเกิดอุบัติเหตุวงเงินท่านละ 200,000 บาท ตามเงื่อนไขของกรมธรรม์
**** ลูกค้าท่านใดสนใจ...ซื้อประกันการเดินทางสำหรับครอบครัวเรื่องสุขภาพสามารถสอบถามข้อมูลเพิ่มเติมกับทางบริษัทได้ ****
 - เบี้ยประกันเริ่มต้น 370 บาท [ระยะเวลา 5-7 วัน]
 - เบี้ยประกันเริ่มต้น 430 บาท [ระยะเวลา 8-10 วัน]****ความครอบคลุมผู้เอาประกันที่มีอายุมากกว่า 16 หรือน้อยกว่า 75 ปี ****

[รักษาพยาบาล 2 ล้าน, รักษาต่อเนื่อง 2 แสน, เสียชีวิตหรือเสียอวัยวะจากอุบัติเหตุ 3 ล้านบาท]

****ความครอบคลุมผู้เอาประกันที่มีอายุน้อยกว่า 16 หรือมากกว่า 75 ปี ****

[รักษาพยาบาล 2 ล้าน, รักษาต่อเนื่อง 2 แสน, เสียชีวิตหรือเสียอวัยวะจากอุบัติเหตุ 1.5 ล้านบาท]

7. ภาษีมูลค่าเพิ่ม 7% และหัก ณ ที่จ่าย 3%

อัตราค่าบริการนี้ไม่รวม

1. ค่าทำหนังสือเดินทางไทย และเอกสารต่างดาวต่างๆ **(ทางรัฐบาลญี่ปุ่นประกาศยกเลิกวีซ่าให้กับคนไทย ผู้ที่ประสงค์จะพำนักระยะสั้นในประเทศญี่ปุ่นไม่เกิน 15 **ถ้ากรณีทางรัฐบาลญี่ปุ่นประกาศให้กลับมาใช้วีซ่า ผู้เดินทางจะต้องเสียค่าใช้จ่ายเพิ่มในการขอวีซ่าตามที่สถานทูตกำหนด)**

2. ค่าใช้จ่ายอื่นๆ ที่นอกเหนือที่ระบุ อาทิเช่น ค่าอาหาร - เครื่องดื่ม นอกเหนือจากรายการ ค่าชักรีด ค่าโทรศัพท์
3. ค่าภาน้ำมัน ที่สายการบินเรียกเก็บเพิ่มหลังจากทางบริษัทฯ ได้ออกตั๋วเครื่องบิน
4. ค่าทิปมัคคุเทศก์และคนขับรถ รวม 1,500 บาท /ทริป/ต่อท่าน

รายละเอียดเกี่ยวกับมาตรการยกเว้นวีซ่าเข้าประเทศญี่ปุ่นให้กับคนไทย

จากมาตรการยกเว้นวีซ่าเข้าประเทศญี่ปุ่นให้กับคนไทย ผู้ที่ประสงค์จะพำนักระยะสั้นในประเทศญี่ปุ่นไม่เกิน 15 วัน ไม่ว่าจะด้วยวัตถุประสงค์เพื่อการท่องเที่ยว เยี่ยมญาติ หรือธุรกิจ อาจจะมีการ ถูกตรวจสอบเอกสารในขั้นตอนการตรวจคนเข้าเมือง เพื่อเป็นการยืนยันว่ามีคุณสมบัติในการเข้า ประเทศญี่ปุ่น

****เอกสารที่อาจจะต้องใช้ในการพิจารณาการอนุญาตให้เข้าประเทศ – ตัวเครื่องบินและเอกสารเรื่องที่พิกทางบริษัทจะจัดเตรียมให้กับลูกค้า แต่ทั้งนี้ขึ้นอยู่กับพิจารณาของกองตรวจคนเข้าเมืองของญี่ปุ่น****

1. ตัวเครื่องบินขาออกจากประเทศญี่ปุ่น
2. สิ่งที่ยืนยันว่าท่านสามารถรับผิดชอบค่าใช้จ่ายที่อาจเกิดขึ้นระหว่างที่พำนักในประเทศญี่ปุ่น (เช่น เงินสด บัตรเครดิต เป็นต้น)
3. ชื่อ ที่อยู่ และหมายเลขโทรศัพท์ที่ติดต่อได้ระหว่างที่พำนักในประเทศญี่ปุ่น (เช่น คน รู้จัก โรงแรม และอื่นๆ)
4. กำหนดการเดินทางระหว่างที่พำนักในประเทศญี่ปุ่น

คุณสมบัติการเข้าประเทศญี่ปุ่น (สำหรับกรณีการเข้าประเทศญี่ปุ่นตามมาตรการยกเว้นวีซ่า)

1. หนังสือเดินทางอิเล็กทรอนิกส์ที่ยังมีอายุการใช้งานเหลืออยู่
2. กิจกรรมใดๆ ที่จะกระทำในประเทศญี่ปุ่นจะต้องไม่เป็นสิ่งที่ขัดต่อกฎหมาย และเข้าข่ายคุณสมบัติเพื่อการพำนักระยะสั้น
3. ในขั้นตอนการขอเข้าประเทศ จะต้องระบุระยะเวลาการพำนักไม่เกิน 15 วัน
4. เป็นผู้ที่ไม่ม่ประวัติการถูกส่งตัวกลับจากประเทศญี่ปุ่น หรือมิได้อยู่ในระยะเวลาของการถูกปฏิเสธไม่ให้เข้าประเทศ และไม่เข้าข่ายคุณสมบัติที่อาจจะถูกปฏิเสธไม่ให้เข้าประเทศ

หมายเหตุ :

1. บริษัทฯ ขอสงวนสิทธิ์ที่จะเลื่อนการเดินทางในกรณีที่มีผู้ร่วมคณะไม่ถึง 10 ท่าน
2. ขอสงวนสิทธิ์การเก็บค่าน้ำมันและภาษีสนามบินทุกแห่งเพิ่ม หากสายการบินมีการปรับขึ้นก่อนวันเดินทาง
3. บริษัทฯ ขอสงวนสิทธิ์ในการเปลี่ยนเที่ยวบิน โดยมีต้องแจ้งให้ทราบล่วงหน้าอันเนื่องจากสาเหตุต่างๆ
4. บริษัทฯ จะไม่รับผิดชอบใดๆ ทั้งสิ้น หากเกิดกรณีความล่าช้าจากสายการบิน, การประท้วง, การนัดหยุดงาน, การก่อการจลาจล, ภัยธรรมชาติ, การนำสิ่งของผิดกฎหมาย ซึ่งอยู่นอกเหนือความรับผิดชอบของบริษัทฯ
5. บริษัทฯ จะไม่รับผิดชอบใดๆ ทั้งสิ้น หากเกิดสิ่งของสูญหาย อันเนื่องเกิดจากความประมาทของท่าน, เกิดจากการโจรกรรม และ อุบัติเหตุจากความประมาทของนักท่องเที่ยวเอง
6. เมื่อท่านตกลงชำระเงินมัดจำหรือค่าทัวร์ทั้งหมดกับทางบริษัทฯ แล้ว ทางบริษัทฯ จะถือว่าท่านได้ยอมรับเงื่อนไขข้อตกลงต่างๆ ทั้งหมด

บริษัทฯ ขอสงวนสิทธิ์ในการเปลี่ยนแปลงรายการโดยมีต้องแจ้งล่วงหน้า ทั้งนี้ขึ้นอยู่กับสถานะอากาศ การเมือง สายการบิน และราคาอาจเปลี่ยนแปลงได้ตามความเหมาะสม ทั้งนี้ขึ้นอยู่กับอัตราแลกเปลี่ยนของเงินสกุลเยน